MJV

DESIGN SPRINT

Testando ideias em apenas cinco dias

Sumário

A inovação do Design Thinking 3

O que é Design Sprint? 5

O que o Design Sprint quer resolver? 6

Pré-Sprint: o que você vai precisar? 8

Hands On: comece a semana do seu Design Sprint! 12

Next Steps: como implementar na sua empresa 19

A INOVAÇÃO DO DESIGN THINKING

Quem ainda não ouviu falar sobre Design Thinking? A metodologia de inovação estruturada conquistou o coração de empresas com os mais distintos perfis corporativos – das grandes corporações tradicionais às startups.

Em 2007, a MJV passou por uma transformação interna e colocou o Design Thinking como mentalidade e serviço. Desde então, o utilizamos como guia para todos os projetos. Nosso Design Estratégico combina estratégia de negócios com design centrado no usuário para gerar soluções altamente relevantes para o negócio dos clientes.

Reunimos nosso expertise de DT em nosso livro *Design Thinking - Inovação em Negócios*. A obra apresenta etapas, técnicas e ferramentas, ilustradas através de cases genuinamente brasileiros, para inspirar e auxiliar na empreitada rumo à inovação.

E o aperfeiçoamento dos processos em equipe continua se aprimorando. Recentemente, Jake Knapp criou o (já famoso) Design Sprint. O designer tem anos de experiência conduzindo sprints na GV. Para quem não conhece ou não ligou o nome à empresa, anteriormente chamada de Google Ventures, a GV é um braço do Google dedicado ao investimento em startups e novos negócios.

Vamos conhecer mais sobre o método que resume em apenas cinco dias de trabalho todo o processo de Design Thinking e promete acabar com todos os processos burocráticos e demorados dos projetos de longo prazo? O Design Sprint é mais que um processo, é um mindset perfeito para quem precisa se livrar disso tudo e ser mais criativo e produtivo.

Acompanhe!

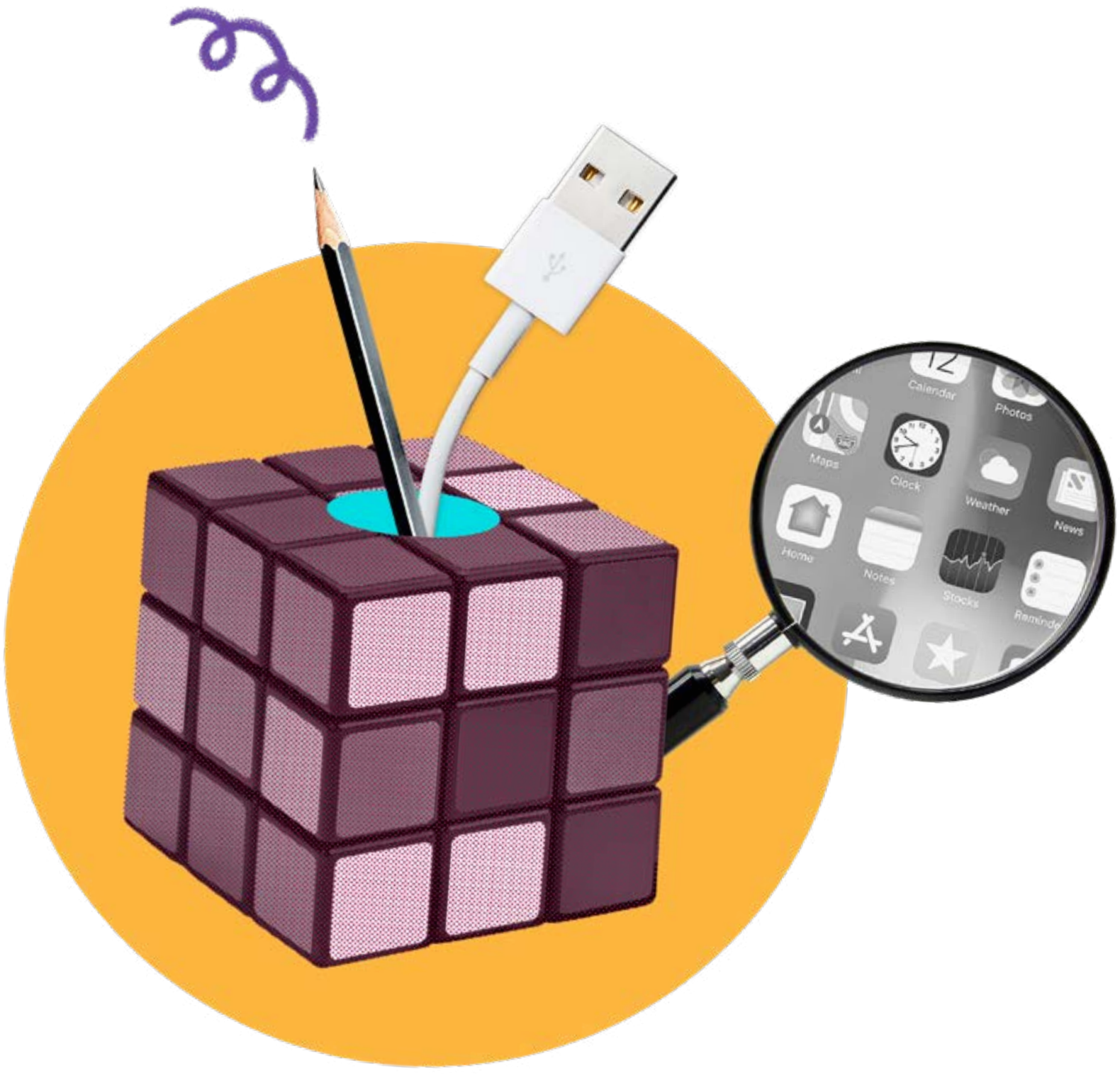

O que é DESIGN SPRINT?

Design Sprint é uma metodologia para desenvolver uma hipótese, prototipar uma ideia e testar e validar essa ideia em apenas 5 dias. É um compilado de inovação, Design Thinking, Metodologias Ágeis, estratégia de negócios e ciência do comportamento.

É uma forma de fazer (muito!) mais coisas em menos tempo – e com mais qualidade e alegria pelo caminho!

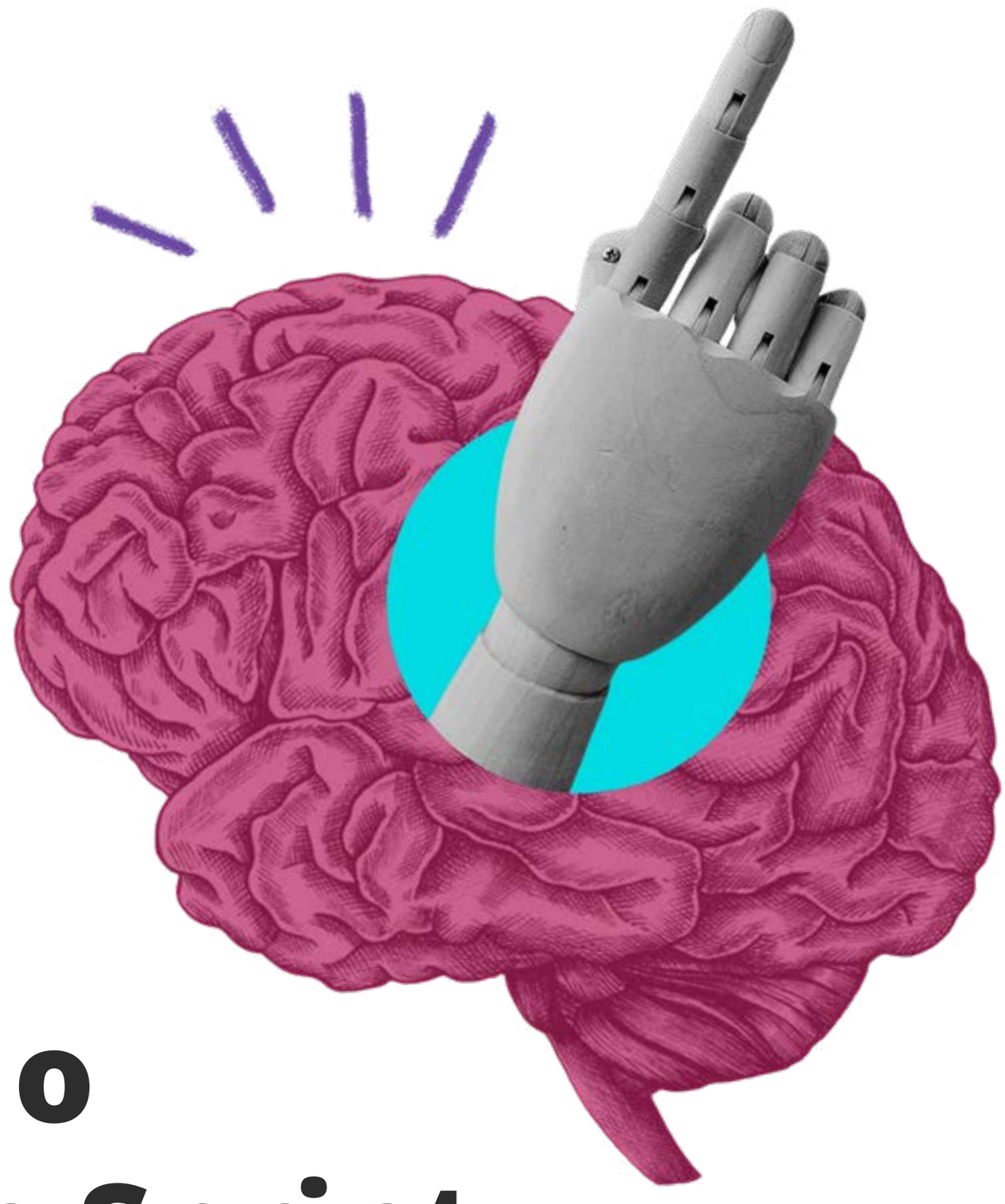

O que o Design Sprint quer resolver?

A ideia é trazer cada vez mais agilidade para o ambiente corporativo. E quando falamos em agilidade, é bom lembrar da máxima “tempo é dinheiro”. Quanto mais rápido você consegue definir se um insight é bom, ruim e/ou precisa de ajustes para virar um projeto, menos tempo e dinheiro foi gasto.

Meses e meses para implantar um projeto, reuniões intermináveis para discutir questões que não saem do papel, trocas de emails imensas, muitas expectativas e projeções e poucos resultados práticos... Esse cenário é comum em grandes projetos. E isso pode ser muito prejudicial.

Em um projeto de longo prazo, mesmo que você e seu time percebam, no meio do processo, que a ideia é ruim ou precisa de muitos ajustes para ser viável, o tempo e o dinheiro investidos faz com que ambos queiram levar o projeto até o final para tentar fazer com que dê certo. Porém, muitas vezes não é isso que acontece. O projeto pode frustrar as expectativas e não dar o retorno esperado – ou até mesmo retorno nenhum.

O Design Sprint quer resolver isso. Ou melhor, quer acabar com isso. Ele representa o máximo da produtividade, um atalho vantajoso em prol da eficiência. Nas outras metodologias, é necessário esperar pelo lançamento do MVP (Minimum Viable Product) para descobrir se a ideia é viável ou não – o que pode levar meses. No Design Sprint essa dúvida é sanada em aproximadamente 40 horas de trabalho.

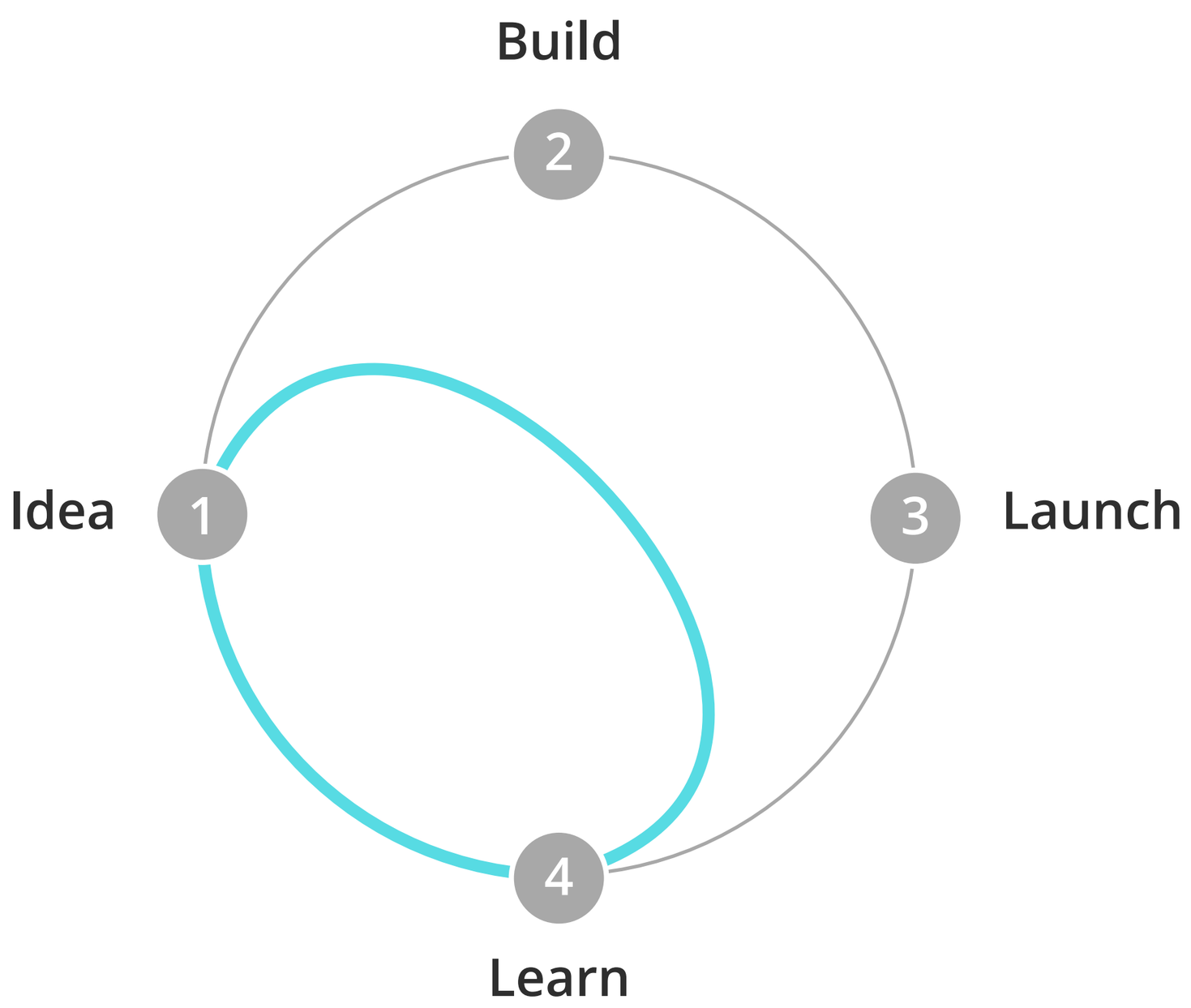

PRÉ-SPRINT: o que você vai precisar?

Não é somente juntar um time qualquer (que não seja multidisciplinar) e sair fazendo testes.
A preparação vai muito além disso. *Feeling* é bom, mas nem sempre funciona. E é isso que o Design Sprint quer retirar do nosso *mindset*. Nele, não há espaço para “achar”; há espaço para tirar a prova.

A equipe certa e alguém com autoridade para tomar decisões

1. Uma equipe de Design Sprint é composta por pessoas diferentes, profissionais capacitados e que sejam autoridades em suas áreas. É preciso de um envolvimento muito profundo de cada um dos membros. E isso significa imersão total no processo.

2. Não é necessário ter um representante de todas as áreas da empresa que estão envolvidas em um processo. Inclua no seu time somente os setores mais estratégicos para tomadas de decisões. As áreas impactadas que não estão no Sprint validarão as ideias no momento da prototipação (que acontece no último dia, conforme veremos mais adiante).

3. Pelo menos um Stakeholder da empresa precisa estar incluído no projeto. Afinal, ele representa a parte interessada no negócio. Não adianta fazer um Design Sprint e chegar ao final com resultados eficientes se estes forem desconsiderados pelo gestor (não seja esse gestor!).

A premissa para dar certo é: tenha um bom time trabalhando no seu Sprint!

O desafio certo

Antes de iniciar a sua semana de imersão no Design Sprint, é fundamental definir o problema ou desafio a ser resolvido. Em termos práticos, é o momento de pensar qual é a pergunta que você quer responder ou qual a dor você quer resolver no final do quinto dia.

É importante lembrar que esse método serve para todos os setores de uma corporação: do mais simples ao mais complexo, da criação de um novo negócio até um processo rotineiro que pode ser otimizado.

Tempo e espaço para conduzir o seu Sprint

É importante que o time esteja reunido em um mesmo local para que possa trocar o tempo todo. Todos pensando juntos e contribuindo com os insights faz com que a própria sala funcione como um grande cérebro compartilhado.

Por exemplo: pode ser que a sua ideia pareça prematura ou impossível de ser considerada, mas o seu colega de trabalho pode completar com algum insight que torne-a plausível e muito útil. Às vezes é a peça que falta em um quebra-cabeça.

Planejamento

Planeje os próximos 5 dias para não se perder no meio do caminho. É essencial manter o foco e estruturar as atividades de cada membro da equipe. O Design Sprint é rápido e precisa contar com o entendimento do processo e a sinergia de todo o grupo para funcionar.

Nesse sentido, é importante que o gestor esteja ciente que o time estará em um processo de imersão. Portanto, ninguém pode ter outras distrações e outras demandas. É um verdadeiro mergulho, uma mudança de mindset para fazer acontecer.

Vamos lá?

HANDS ON: comece a semana do seu Design Spring!

DIA 1: imersão

Nessa primeira etapa, você vai juntar o seu time e alinhar as ideias. É o momento de reunir tudo o que todo mundo sabe sobre o objetivo final do Design Sprint. São as conversas e premissas estruturadas aqui que vão orientar o caminho durante os próximos dias.

Comece pelo fim
O primeiro passo é definir o objetivo a longo prazo. Aqui, você deve desenhar o mapa do desafio. Deixe-o em um local bem visível na sala, pois ele será consultado durante todo o Design Sprint.

Pergunte aos especialistas
Em um segundo momento, você vai buscar quem entende do assunto para tirar todas as dúvidas da equipe em relação ao projeto. Consulte os especialistas da sua empresa e peça que eles compartilhem tudo o que sabem.

O ideal é que o time todo esteja junto, mas se forem muitos especialistas, vocês podem se separar para realizar as entrevistas e depois dividir o conhecimento com os outros integrantes.

Tenha um alvo
No final do dia, é a hora de escolher um alvo. Não se preocupe se parecer grande ou ousado demais. O importante é ser possível, um problema viável de ser resolvido em cinco dias de trabalho.

Dica: Utilize elementos visuais para organizar as ideias. Para colocar tudo no papel, use post-its, folhas de flip chart, canetas coloridas, adesivos e o que mais achar pertinente. **Deixe a criatividade do time fluir livremente!**

DIA 2: análise

Hora de se concentrar na solução.
Ou melhor, nas soluções.

Separe o time para que cada um faça um esboço individual do que entendeu da versão do projeto desenhada no primeiro dia.
Depois disso, o grupo se reúne e faz uma matriz de decisão para definir o que é mais importante e vale a pena ser considerado.
Uma dica é pegar ideias já existentes e melhorá-las através do pensamento crítico.

Escolha democraticamente o que é relevante para o projeto de forma bem fundamentada.

Esse também é o momento de começar a pensar na última etapa: **os testes**.
É importante já recrutar os clientes que estejam no perfil. Para isso, você pode precisar de ajuda de outros setores da empresa.

DIA 3: ideação

Ter muitas ideias na manga pode parecer uma coisa boa, mas se torna um problema quando você não sabe o que fazer com elas e também quando você tem que escolher apenas uma. Por conta do tempo reduzido, não é possível prototipar várias ideias no Design Sprint.

Nesse sentido, poderíamos chamar essa etapa de Frankenstein porque você vai pegar todos os insights que seu time teve no dia anterior e juntar em um só.

Escolha apenas um caminho, trace um plano sólido e siga nessa direção. Pegue todas as ideias e abra para o time criticá-las e escolher qual tem maior chance de atingir a meta (lembra da pergunta que você escolheu responder lá no início?) a longo prazo.

Em um segundo momento, transforme a ideia vencedora em um storyboard. Não esqueça de consultar o mapa do desafio feito no primeiro dia.

DIA 4: prototipação

Hora de transformar seu storyboard em um protótipo.

Para construí-lo você vai precisar de uma fachada realista para o seu produto ou serviço. E que o design seja focado no usuário, é claro! Isso é tudo o que o cliente demanda.

Dica: É importante lembrar que é apenas um protótipo, logo, tudo deve ser bem simples. Não é a hora de se preocupar com a estética porque isso pode influenciar no momento dos testes. Coisas bonitas e bem layoutadas levam o usuário a achar que o produto está bom – o que pode não ser verdade – e inibem os feedbacks.

No final, verifique se está tudo pronto para o dia seguinte. Confirme o que o time vai fazer para que os testes saiam como planejados, sejam bem-sucedidos e coletem os feedbacks necessários dos usuários. Não esqueça de checar o protótipo minuciosamente e preparar o roteiro da entrevista que será feita com os clientes.

DIA 5: validação com o usuário real

Nessa etapa os clientes em potencial vão testar o seu produto ou serviço através do protótipo que o time preparou.

Lembre-se: existem diversas maneiras de fazer protótipos e testes. É importante que a equipe pesquise e decida pela forma que mais se adequa à ideia, ao produto/ serviço, à empresa e ao Design Sprint.

Sobre os testes:

- É importante que sejam individuais para que um usuário não seja sugestionado pela impressão de outro.
- Não explique muito sobre o seu produto/ serviço, ou seja, sobre o que deve ser feito para testar o protótipo. Isso pode gerar feedbacks importantes sobre a usabilidade.

Depois dos testes, reúna a equipe para compartilhar todos os feedbacks. Provavelmente todos estarão ansiosos por esse momento. O resultado das entrevistas com os seus usuários (e potenciais clientes) possibilitará que você aprenda através da experiência deles com o seu protótipo.

Esse é o real objetivo do Design Sprint: fazer você e todo o time aprenderem. No final de uma semana de trabalho todos saberão se a ideia vale a pena, o que ajustar, como ajustar e que caminho seguir.

NEXT STEPS: como implementar na sua empresa

O Design Sprint começa com um bom desafio, uma equipe bem preparada e vontade de fazer acontecer. Nada mais.

O que o time fez até aqui?

> Criou soluções promissoras
> Escolheu a melhor entre essas soluções
> Desenvolveu um protótipo realista
> Testou o protótipo e obteve resultados concretos

Por todas as tarefas executadas é perceptível que o Design Sprint condensa todas as etapas do Design Thinking em apenas cinco dias. E essa provavelmente será uma das semanas mais produtivas que o seu time já teve.

Mas você acreditaria se nós afirmássemos que você pode ir além? Sim, utilizando o Design Sprint você pode.

Ao implementar essa metodologia na sua empresa, os insights gerados em todas as etapas de um Design Sprint podem gerar ideias que poderão ser o mote para um próximo Design Sprint. E assim por diante. A mudança de mindset provocará uma onda de ideias mais bem fundamentadas e, consequentemente, projetos muito mais bem-sucedidos e com resultados concretos.

Proporcionar para seus funcionários e Stakeholders um laboratório para experimentar novas ideias e se desfazer de conceitos que cada vez mais caem em desuso faz parte do expertise da MJV. Podemos ajudá-lo nesse processo através do Design Thinking, das Metodologias Ágeis e da inovação.

> Entre em contato conosco e descubra o que já estamos fazendo com empresas que decidiram mudar seu mindset e pensar fora da caixinha!

Sobre a MJV:

people transforming business

Durante mais de 20 anos, a **MJV Technology & Innovation** tem ajudado a influenciar a inovação e resolver os desafios de negócios com algumas das maiores empresas do mundo. Com escritórios na Europa, nos Estados Unidos e na América Latina, a consultoria conta com uma equipe multidisciplinar, composta por mais de 700 profissionais divididos entre designers, engenheiros, antropólogos, cientistas de dados, desenvolvedores, empreendedores e muito mais. Acreditamos no trabalho colaborativo e aplicamos o Design Thinking e a Metodologia Ágil como um guia para todos os projetos que desenvolvemos.

Mauricio Vianna
CEO, PhD
mvianna@mjvinnovation.com

Ysmar Vianna
Chairman, PhD
yvianna@mjvinnovation.com

A **MJV** é composta por quatro pilares, estruturados em completa sinergia:

Inovação em Negócios: Desenvolvimento e implementação de soluções inovadoras para reduzir custos, aumentar lucros e gerar novos modelos de negócios.

Consultoria em Tecnologia: Desenvolvimento e implementação de serviços personalizados de Business Intelligence (BI), TI e Internet das Coisas (Internet of Things).

Estratégia Digital: Desenvolvimento e implementação de estratégia corporativa e experiência do usuário de forma que o “ser digital” e o “pensar digital” se tornem intrínsecos ao modelo de negócio.

Outsourcing de Perfis Profissionais: Alocação de profissionais de UX, UI, Marketing e TI contando com o apoio total da MJV no que diz respeito ao trabalho realizado e controle de qualidade.

AMÉRICA DO NORTE:

Estados Unidos

Atlanta

atl@mjvinnovation.com

Houston

hou@mjvinnovation.com

AMÉRICA DO SUL:

Brasil

Rio de Janeiro

rio@mjvinnovation.com

São Paulo

spo@mjvinnovation.com

SP Alphaville

alp@mjvinnovation.com

Curitiba

cwb@mjvinnovation.com

EUROPA:

Reino Unido

Londres

ldn@mjvinnovation.com

Portugal

Lisboa

lis@mjvinnovation.com

Itália

Roma

rom@mjvinnovation.com

França

Paris

par@mjvinnovation.com

MJV

people
transforming
business